

**NOTA:**

- Não deverá ser feito quaisquer alterações sem a autorização do departamento técnico responsável pela fiscalização da obra.
- A empresa deverá seguir todas as normas e especificações técnicas vigentes para realizar a sinalização horizontal e vertical.
- Os poços de visitas que foram identificados nas vias deverão ser finalizados no nível do pavimento.
- Considerar CBUQ 0,04.
- Considerar FAIXA III

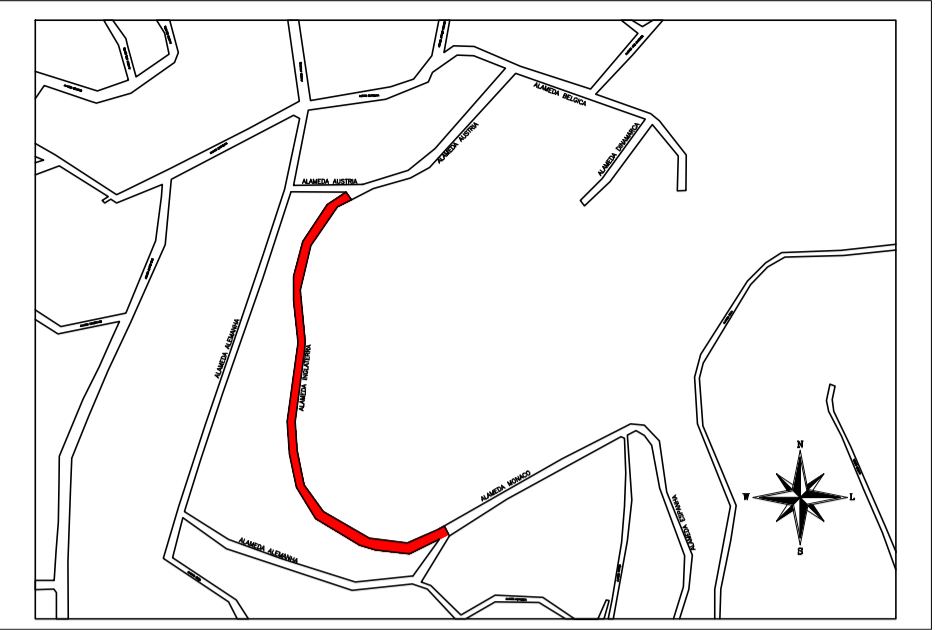

**MAPA DE LOCALIZAÇÃO**  
SEM ESCALA

**COORDENADAS GEOGRÁFICAS:**  
LATITUDE: 23°22'53.40"S  
LONGITUDE: 46°38'8.81"O

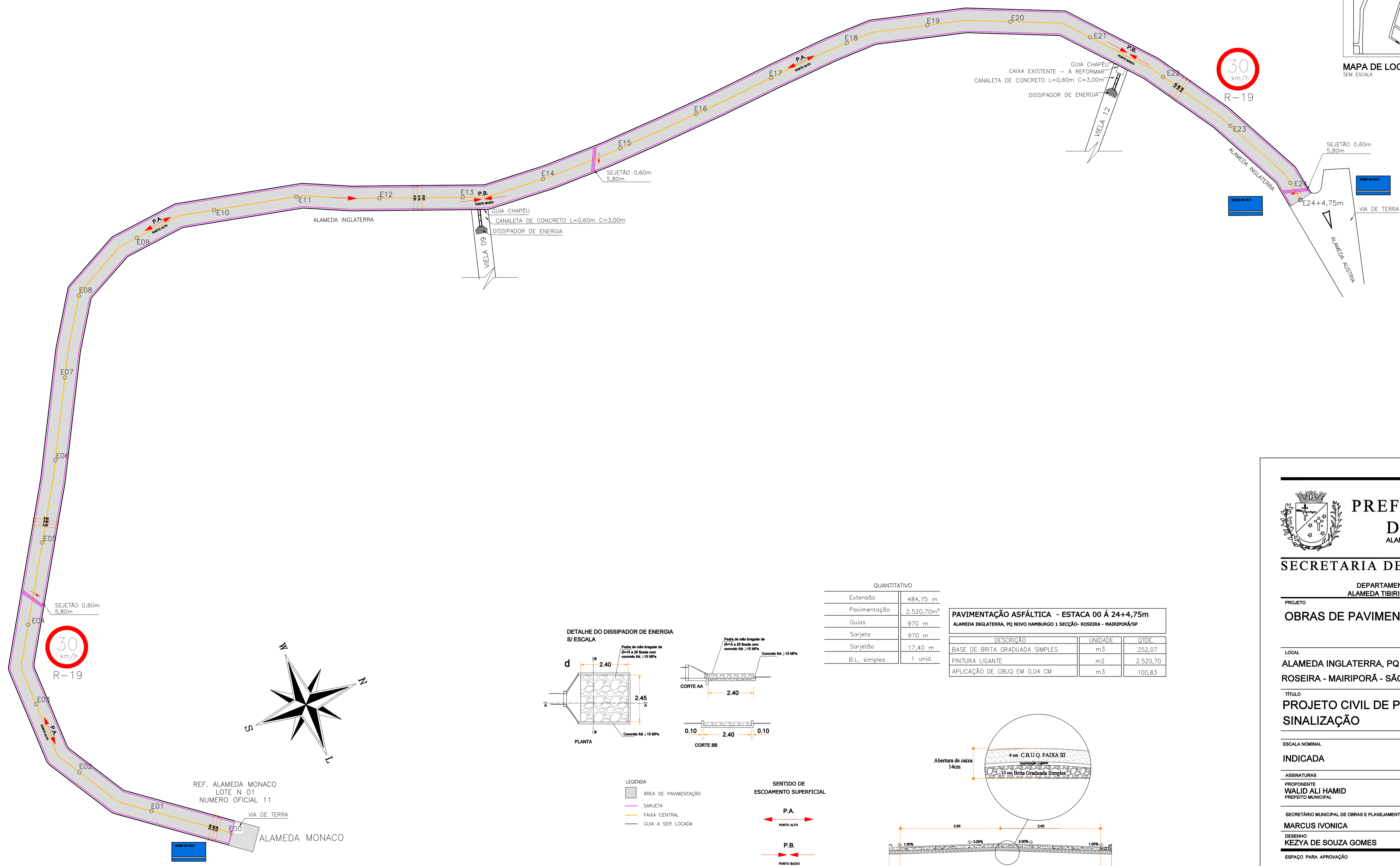

**QUANTITATIVO**

Extensão	484,75 m
Pavimentação	2.520,70m²
Guias	970 m
Sarjeta	970 m
Sarjetão	17,40 m
B.L. simples	1 unid.

**PAVIMENTAÇÃO ASFÁLTICA - ESTACA 00 À 24+4,75m**  
ALAMEDA INGLATERRA, PQ NOVO HAMBURGO 1 SEÇÃO - ROSEIRA - MAIRIPORÃ/SP

DESCRIÇÃO	UNIDADE	QTD.
BASE DE BRITA GRADUADA SIMPLES	m3	252,07
PINTURA LIGANTE	m2	2.520,70
APLICAÇÃO DE CBUQ EM 0,04 CM	m3	100,83

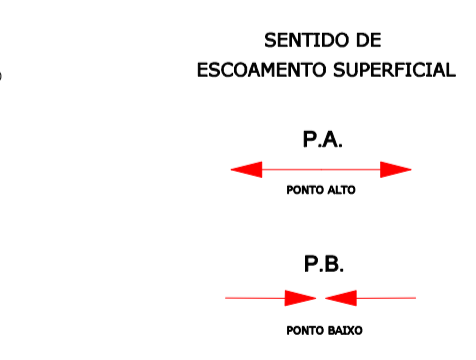
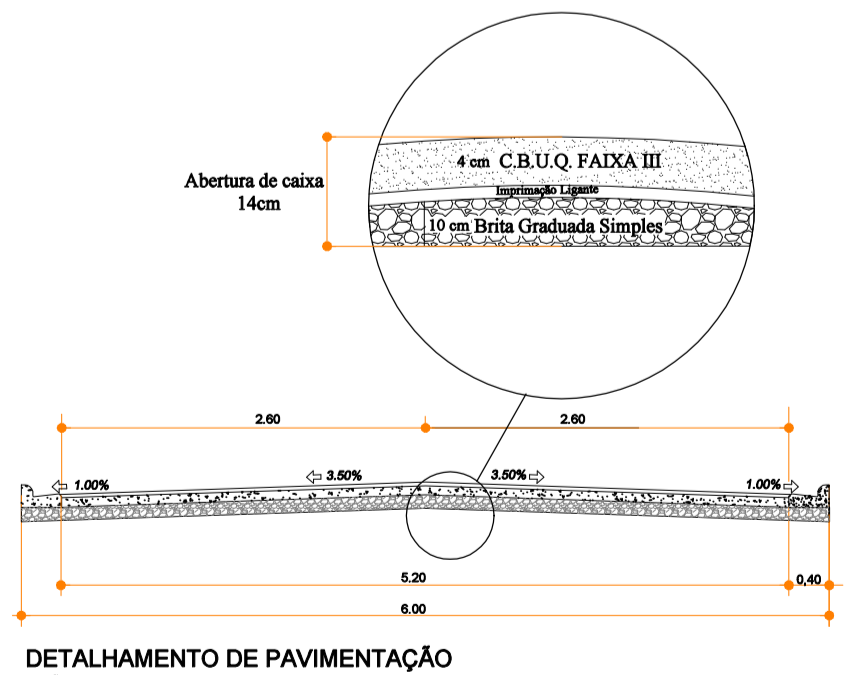
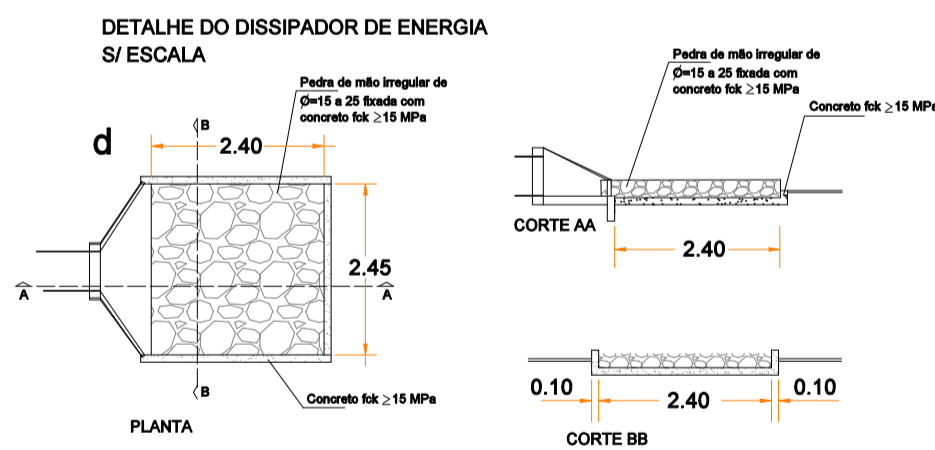

**LEGENDA**

- ÁREA DE PAVIMENTAÇÃO
- SARJETA
- FAIXA CENTRAL
- GUIA A SER LOCADA

**LEGENDA - SINALIZAÇÃO VERTICAL E HORIZONTAL**

	PLACA DE IDENTIFICAÇÃO NOME DE LOGRADOURO	C
	R-19 - PLACA VELOCIDADE MÁXIMA PERMITIDA 30Km/h	C
	FAIXA CENTRAL - 0,10M	4

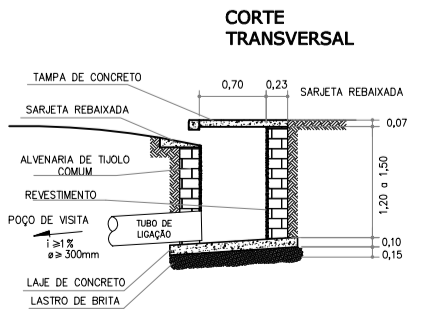
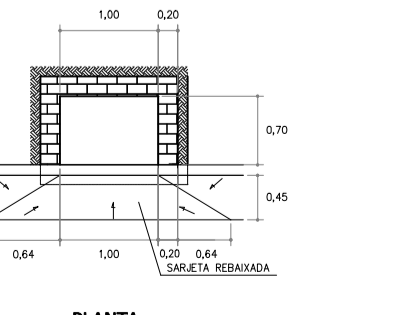
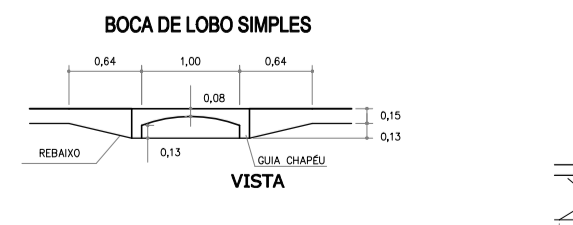
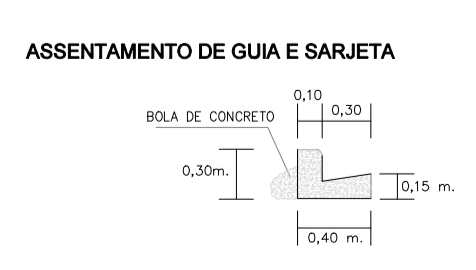

**PLANTA CIVIL DE PAVIMENTAÇÃO - ALAMEDA INGLATERRA**  
esc: 1:500

**PREFEITURA MUNICIPAL DE MAIRIPORÃ**  
ALAMEDA TIBIRIÇÁ, 374 - MAIRIPORÃ/SP - 07600-084

**SECRETARIA DE OBRAS E PLANEJAMENTO**

DEPARTAMENTO DE PROJETOS E CONVÊNIOS  
ALAMEDA TIBIRIÇÁ, 535 - MAIRIPORÃ/SP - 07600-188

**PROJETO OBRAS DE PAVIMENTAÇÃO E SINALIZAÇÃO**

LOCAL: ALAMEDA INGLATERRA, PQ NOVO HAMBURGO, 1 SEÇÃO ROSEIRA - MAIRIPORÃ - SÃO PAULO

TÍTULO: PROJETO CIVIL DE PAVIMENTAÇÃO E SINALIZAÇÃO | FOLHA: 01/02

ESCALA NOMINAL: INDICADA | DATA: JANEIRO/2023 | REVISÃO: 3

ASSINATURAS: PROPONENTE: WALID ALI HAMID, PREFEITO MUNICIPAL | C.N.P.J.: 46.523.163/0001-50

SECRETÁRIO MUNICIPAL DE OBRAS E PLANEJAMENTO: MARCUS IVONICA | RESPONSÁVEL PELO DEPARTAMENTO: THAINARA DE ALMEIDA VETTORI

DESENHO: KEZYÁ DE SOUZA GOMES

ESPAÇO PARA APROVAÇÃO

THAINARA DE ALMEIDA VETTORI  
Responsável Técnico / Arquiteta e Urbanista  
CAU: A194127-5  
RRT: RETIFICADOR - SI11780405R02CT001  
ART VINCULADA: 28027230220430283

MARCUS IVONICA  
SECRETÁRIO MUNICIPAL DE OBRAS E PLANEJAMENTO

WALID ALI HAMID  
PREFEITO MUNICIPAL





**PREFEITURA MUNICIPAL  
DE MAIRIPORÃ**  
ALAMEDA TIBIRIÇÁ, 374 - MAIRIPORÃ/SP - 07600-084

**SECRETARIA DE OBRAS E PLANEJAMENTO**

DEPARTAMENTO DE PROJETOS E CONVÊNIOS  
ALAMEDA TIBIRIÇÁ, 535 - MAIRIPORÃ/SP - 07600-168

PROJETO

**OBRAS DE PAVIMENTAÇÃO E SINALIZAÇÃO**

LOCAL

**ALAMEDA INGLATERRA, PQ NOVO HAMBURGO, 1 SECÇÃO  
ROSEIRA - MAIRIPORÃ - SÃO PAULO**

TÍTULO

**MAPA DE LOCALIZAÇÃO**

FOLHA

**02/02**

ESCALA NOMINAL

**INDICADA**

DATA

**JANEIRO/2023**

REVISÃO

**3**

ASSINATURAS

PROponente  
**WALID ALI HAMID**  
PREFEITO MUNICIPAL

C.N.P.J.

**46.523.163/0001-50**

SECRETÁRIO MUNICIPAL DE OBRAS E PLANEJAMENTO  
**MARCUS IVONICA**

RESPONSÁVEL PELO DEPARTAMENTO  
**THAINARA DE ALMEIDA VETTORI**

DESENHO

**KEZYA DE SOUZA GOMES**

ESPAÇO PARA APROVAÇÃO

**THAINARA DE ALMEIDA VETTORI**  
Responsável Técnico / Arquiteta e Urbanista  
CAU: A194127-5

RRT: RETIFICADOR - SI11780405R02CT001  
ART VINCULADA: 28027230220430263

**MARCUS IVONICA**  
SECRETÁRIO MUNICIPAL  
DE OBRAS E PLANEJAMENTO

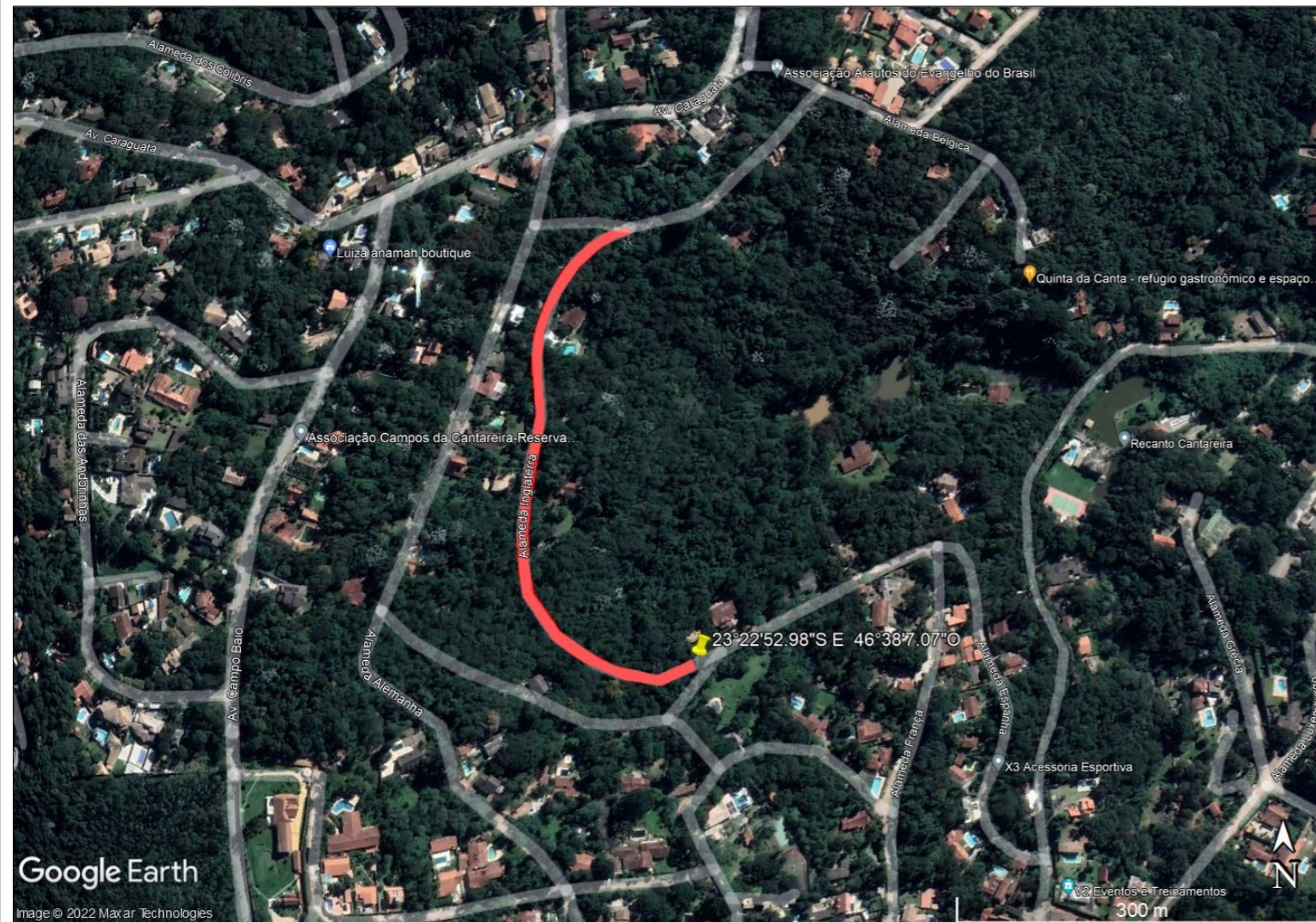

Google Earth

Image © 2022 Maxar Technologies

**MAPA DE LOCALIZAÇÃO  
sem escala**

**COORDENADAS GEOGRAFICAS**

**LATITUDE: 23°22'52.98\"S**

**LONGITUDE: 46°38'7.07\"O**

**WALID ALI HAMID**  
PREFEITO MUNICIPAL