

NOTA:
 - Não deverá ser feito quaisquer alterações sem a autorização do departamento técnico responsável pela fiscalização da obra.
 - A empresa deverá seguir todas as normas e especificações técnicas vigentes para realizar a sinalização horizontal e vertical.
 - CBUQ 0,04, Considerar FAIXA III

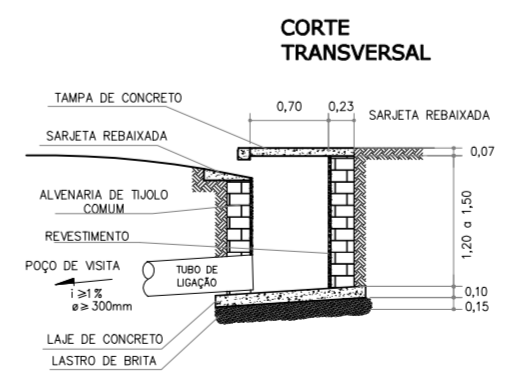
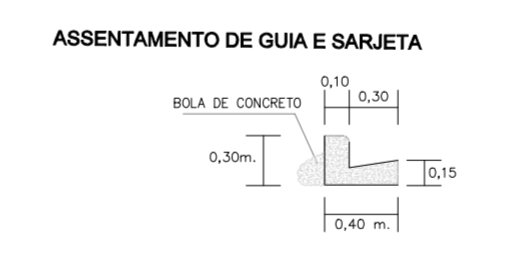
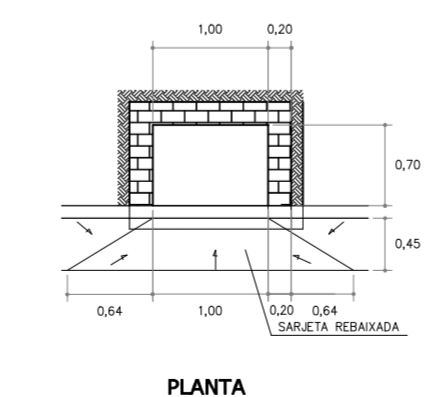
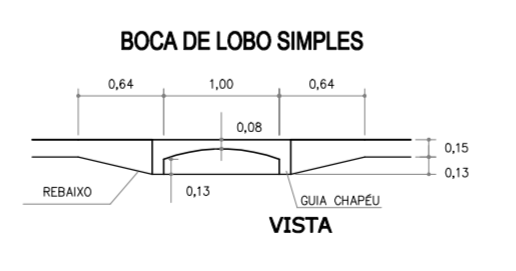
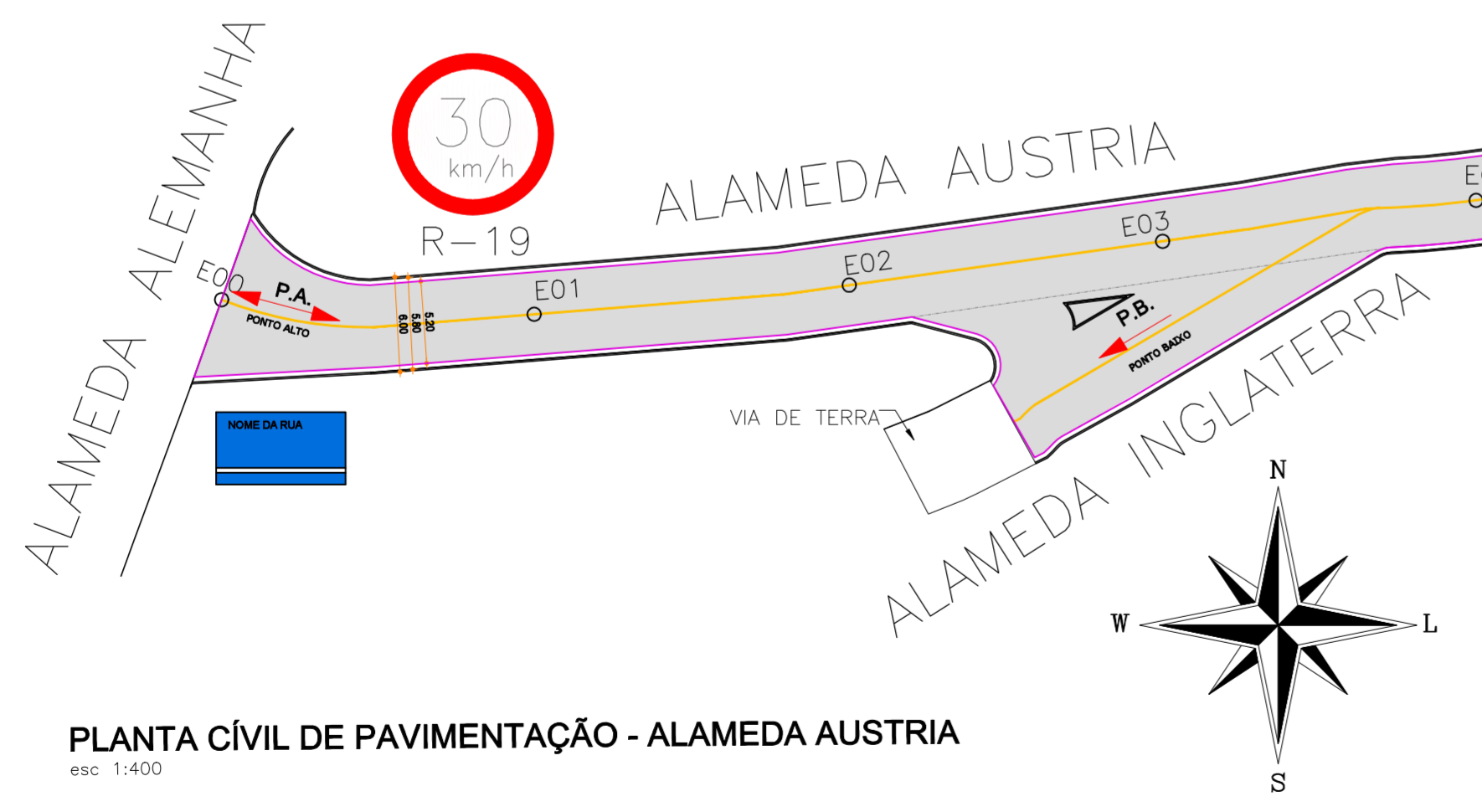
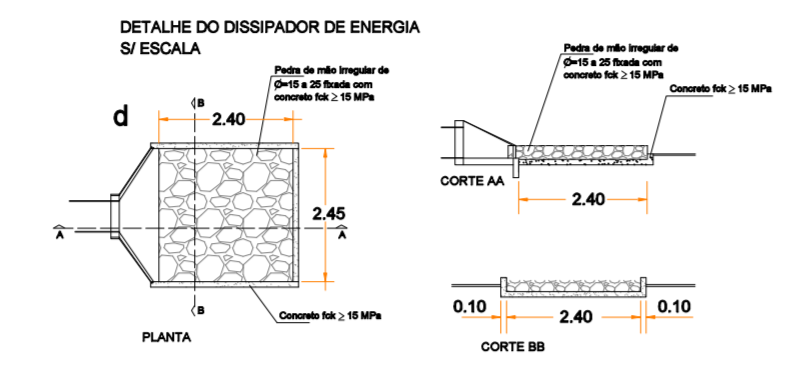
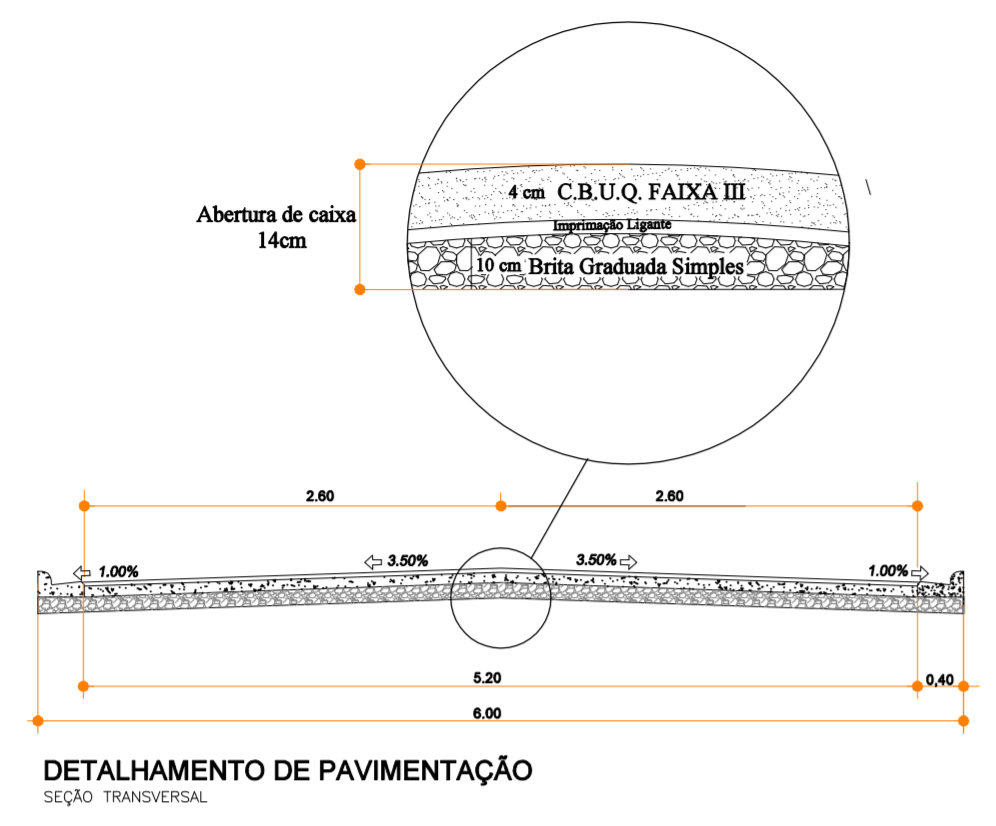
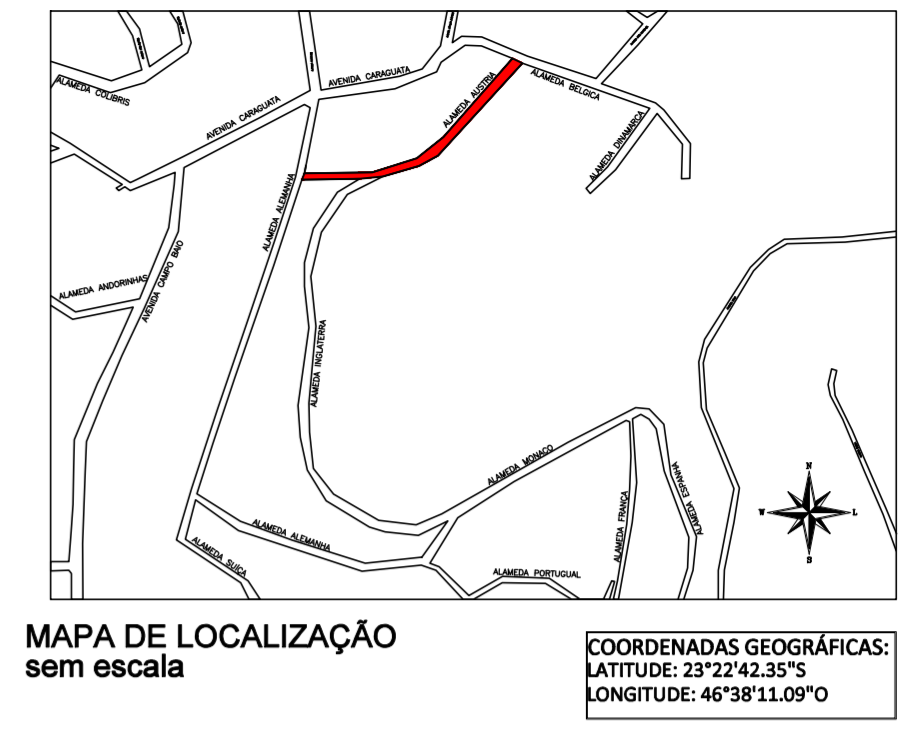

LEGENDA

- ÁREA DE PAVIMENTAÇÃO
- SARJETA
- FAIXA CENTRAL
- GUIA A SER LOCADA

QUANTITATIVO

Extensão	211,40 m
Pavimentação	1.099,28 m ²
Emboadura	130,82 m ²
Guias	427,10 m
Sarjeta	427,10 m

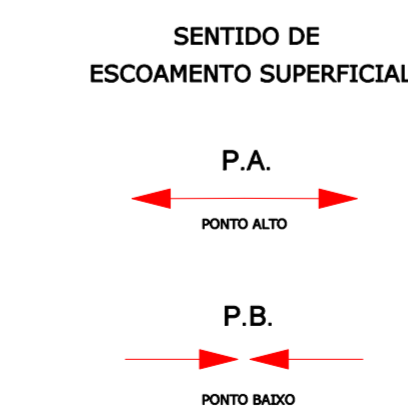

PAVIMENTAÇÃO ASFÁLTICA - ESTACA 00 Á 10+11,40m
 ALAMEDA AUSTRIA, PQ NOVO HAMBURGO 2 SEÇÃO- ROSEIRA - MAIRIPORÁ/SP

DESCRIÇÃO	UNIDADE	QTDE.
BASE DE BRITA GRADUADA SIMPLES	m3	123,01
PINTURA LIGANTE	m2	1.230,10
APLICAÇÃO DE CBUQ EM 0,04 CM	m3	49,20

PREFEITURA MUNICIPAL DE MAIRIPORÃ
 ALAMEDA TIBIRIÇÁ, 374 - MAIRIPORÁ/SP - 07600-084

SECRETARIA DE OBRAS E PLANEJAMENTO
 DEPARTAMENTO DE PROJETOS E CONVÊNIOS
 ALAMEDA TIBIRIÇÁ, 535 - MAIRIPORÁ/SP - 07600-168

PROJETO
OBRAS DE PAVIMENTAÇÃO E SINALIZAÇÃO

LOCAL
 ALAMEDA AUSTRIA, PQ NOVO HAMBURGO, 2 SEÇÃO
 ROSEIRA - MAIRIPORÁ - SÃO PAULO

TÍTULO
PROJETO CIVIL DE PAVIMENTAÇÃO E SINALIZAÇÃO

FOLHA
01/02

ESCALA NOMINAL
 INDICADA

DATA
 JANEIRO/2023

REVISÃO
 3

ASSINATURAS

PROponente
WALID ALI HAMID
 PREFEITO MUNICIPAL

C.N.P.J.
 46.523.163/0001-50

SECRETÁRIO MUNICIPAL DE OBRAS E PLANEJAMENTO
MARCUS IVONICA

RESPONSÁVEL PELO DEPARTAMENTO
THAINARA DE ALMEIDA VETTORI

DESENHO
KEYZA DE SOUZA GOMES

ESPAÇO PARA APROVAÇÃO

THAINARA DE ALMEIDA VETTORI
 Responsável Técnico / Arquiteta e Urbanista
 CAU: A194127-5
 RRT: RETIFICADOR - S11780405R02CT001
 ART VINCULADA: 28027230220430263

MARCUS IVONICA
 SECRETÁRIO MUNICIPAL
 DE OBRAS E PLANEJAMENTO

WALID ALI HAMID
 PREFEITO MUNICIPAL



**PREFEITURA MUNICIPAL
DE MAIRIPORÃ**
ALAMEDA TIBIRIÇÁ, 374 - MAIRIPORÃ/SP - 07600-084

SECRETARIA DE OBRAS E PLANEJAMENTO

DEPARTAMENTO DE PROJETOS E CONVÊNIO
ALAMEDA TIBIRIÇÁ, 535 - MAIRIPORÃ/SP - 07600-168

PROJETO

OBRAS DE PAVIMENTAÇÃO E SINALIZAÇÃO

LOCAL

ALAMEDA AUSTRIA, PQ NOVO HAMBURGO, 2 SECÇÃO
ROSEIRA - MAIRIPORÃ - SÃO PAULO

TÍTULO

MAPA DE LOCALIZAÇÃO

FOLHA

02/02

ESCALA NOMINAL

INDICADA

DATA

JANEIRO/2023

REVISÃO

3

ASSINATURAS

PROPONENTE
WALID ALI HAMID
PREFEITO MUNICIPAL

C.N.P.J.

46.523.163/0001-50

SECRETÁRIO MUNICIPAL DE OBRAS E PLANEJAMENTO
MARCUS IVONICA

RESPONSÁVEL PELO DEPARTAMENTO
THAINARA DE ALMEIDA VETTORI

DESENHO

KEZYA DE SOUZA GOMES

ESPAÇO PARA APROVAÇÃO

THAINARA DE ALMEIDA VETTORI
Responsável Técnico / Arquiteta e Urbanista
CAU: A194127-5

RRT: RETIFICADOR - SI11780405R02CT001
ART VINCULADA: 28027230220430263

MARCUS IVONICA
SECRETÁRIO MUNICIPAL
DE OBRAS E PLANEJAMENTO

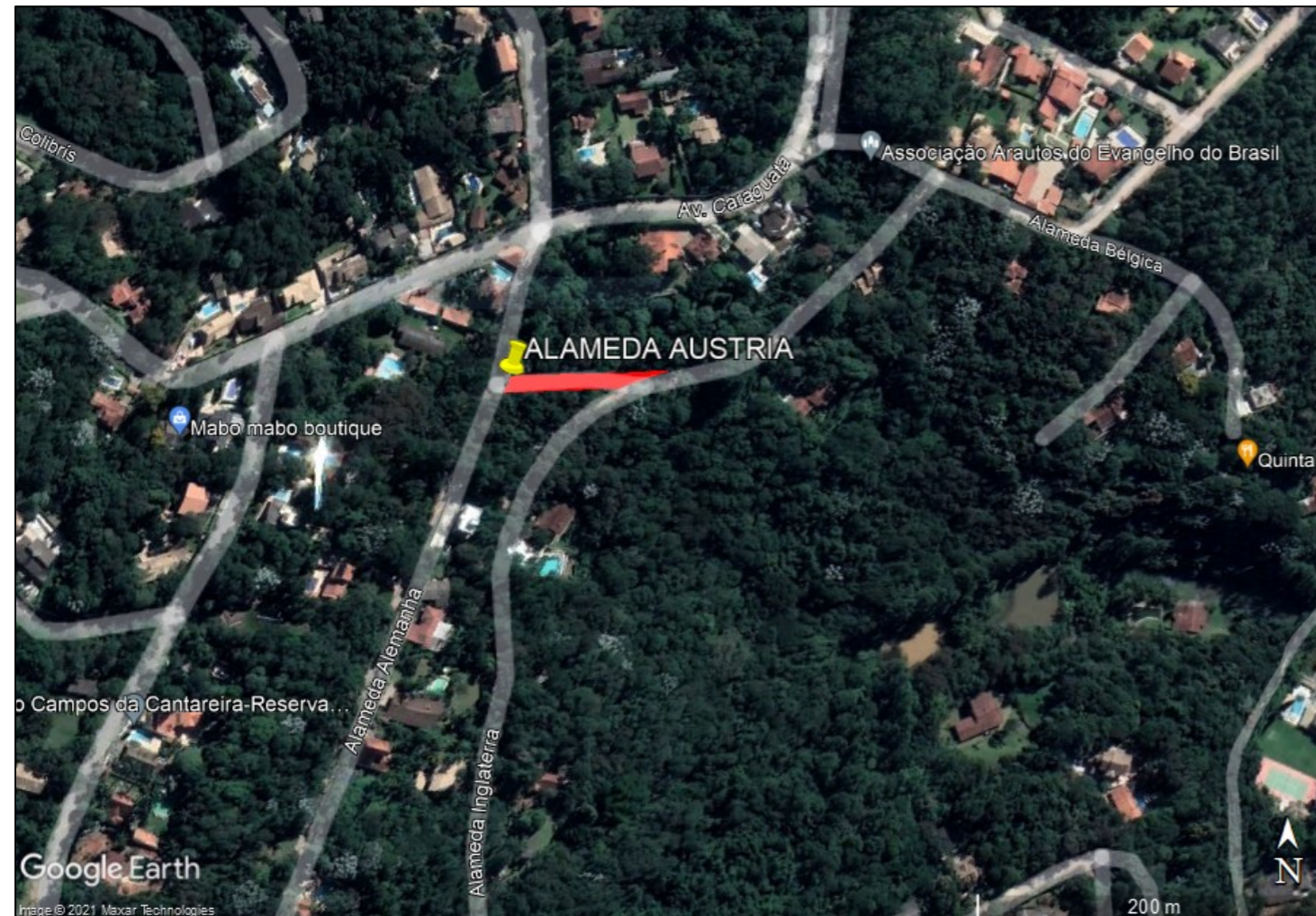

MAPA DE LOCALIZAÇÃO
sem escala

COORDENADAS GEOGRAFICAS
LATITUDE: 23°22'42.35"S
LONGITUDE: 46°38'11.09"O

WALID ALI HAMID
PREFEITO MUNICIPAL