

MAPA DE LOCALIZAÇÃO RUA FLÓRIDA

Legenda

- FIM DA VIA
- INÍCIO DA VIA
- RUA FLÓRIDA

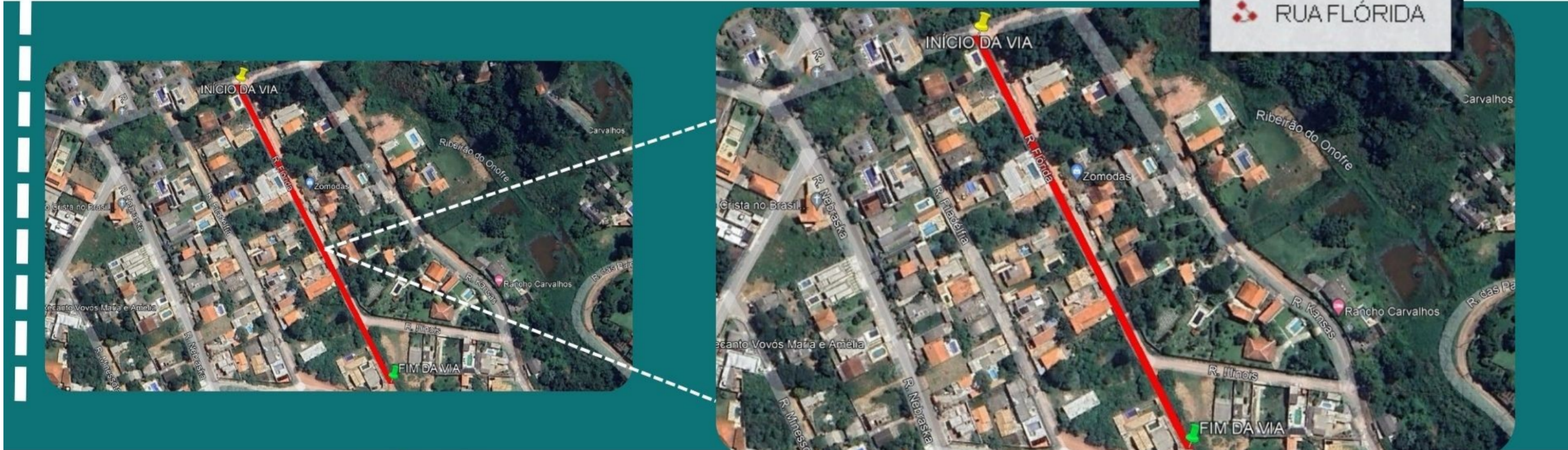

VISÃO GERAL

ÁREA COM INTERVENÇÃO

COORDENADAS GEOGRÁFICAS:
 INÍCIO= ZONA: 23 K / LAT UTM: 7428513.21 m S / LONG UTM: 340065.22 m E
 FINAL= ZONA: 23 K / LAT UTM: 7428280.36 m S / LONG UTM: 340186.09 m E



**PREFEITURA MUNICIPAL
DE MAIRIPORÃ**
 ALAMEDA TIBIRIÇÁ, 374 - MAIRIPORÃ/SP - 07600-084

SECRETARIA DE OBRAS E PLANEJAMENTO

DEPARTAMENTO DE PROJETOS E CONVÊNIOS
 ALAMEDA TIBIRIÇÁ, 535 - MAIRIPORÃ/SP - 07600-168

PROJETO
OBRAS DE DRENAGEM, PAVIMENTAÇÃO E SINALIZAÇÃO

LOCAL
**RUA FLÓRIDA - JARDIM SUN VALLEY
 TERRA PRETA - MAIRIPORÃ-SP**

TÍTULO FOLHA
MAPA DE LOCALIZAÇÃO ÚNICA

ESCALA NOMINAL	DATA	REVISÃO
INDICADA	FEVEREIRO/2025	R01

ASSINATURAS	
PROPONENTE WALID ALI HAMID PREFEITO MUNICIPAL	C.N.P.J. 46.523.163/0001-50

SECRETÁRIO DE OBRAS E PLANEJAMENTO EDUARDO DE SOUZA MARTINS	RESPONSÁVEL PELO DEPARTAMENTO ALCIR CLAUDINO ALVES
---	--

DESENHO
KAREN CAMPOS

ESPAÇO PARA APROVAÇÃO

KAREN APARECIDA ANDRADE CAMPOS
 ARQUITETA E URBANISTA/CORRESPONSÁVEL TÉCNICA
 CAU: A178892-2
 RRT: SI15223561100CT001
THAINARA DE ALMEIDA VETTORI
 ARQUITETA E URBANISTA/RESPONSÁVEL TÉCNICA
 CAU: A194127-5
 RRT: SI14529664100CT001

EDUARDO DE SOUZA MARTINS
 SECRETÁRIO MUNICIPAL DE OBRAS E PLANEJAMENTO

PREFEITURA MUNICIPAL DE MAIRIPORÃ
 CARIMBO DE APROVAÇÃO

WALID ALI HAMID
 PREFEITO MUNICIPAL DE MAIRIPORÃ