

PLANTA DE TERREPLENAGEM  
esc 1:600

**NOTAS GERAIS:**

1. Antes do início da implantação do projeto, é necessário comunicar a PMM para liberação e agendamento de apoio operacional;
2. A implantação do projeto deverá obrigatoriamente ser acompanhada por responsável técnico legalmente habilitado mediante a apresentação de ART/RRT à PMM;
3. A implantação do projeto é de inteira responsabilidade do Executor, inclusive quanto ao cumprimento da legislação e normas vigentes;
4. Deverá ser observada legislação pertinente quando da necessidade de "Poda de Adequação" na vegetação conflitante; conforme Decreto Municipal 9709/2023. Caso houver, as ocorrências deverão constar em Relatório Fotográfico e/ou Diário de Obras com imagens (fotográficas) do 'antes e depois' da situação conflitante, apontadas pelo responsável da execução (implantação). Para volume expressivo de casos, deverá ser requerido junto a Secretaria Municipal do Meio Ambiente os serviços ou a devida autorização para execução por meios próprios;
5. À PMM cabe a prerrogativa de solicitar eventuais ajustes no projeto aprovado face a possíveis alterações ocorridas no sistema viário, demora na sua implantação, e ou outros motivos que considerar pertinentes, afim de garantir as boas condições de segurança e fluidez no local;
6. Medidas e cotas em metros, exceto onde indicado. Na execução da obra, confirmar cotas "in loco";
7. Não deverá ser feito quaisquer alterações sem a autorização do departamento técnico responsável pela fiscalização da obra;
8. Este documento trata da execução da obra como um todo, com itens a serem feitos pela contratada e pela prefeitura. Portanto, itens que mencionarem 'recursos próprios' não cabem a contratada e serão feitos pela municipalidade.

**LEGENDA TERREPLENAGEM**

- Pavimento existente
- Via de terra
- Demolição de concreto
- Demolição de pavimento existente
- Corte
- Aterro
- Abertura de caixa
- Faixa de domínio do DER-SP
- Perfil Natural do Terreno (P.N.T)
- Perfil Projetado (P.P)

MOVIMENTAÇÃO DE SOLO  
RODOVIA ARÃO SAHM - SP08 (ESTRADA DOS QUARENTA) - TRECHO 1  
TERRA PRETA - MAIRIPORÁ/SP

DESCRIÇÃO	LINHADE	QTD
ABERTURA DE CAIXA	m2	3.689,54
CORTE DE TERRA/TALUDE	M3	36,86
ATERRO	M3	164,70



MAPA DE LOCALIZAÇÃO

COORDENADAS GEGRÁFICAS:  
INÍCIO= ZONA: 23 K / LONG UTM: 338081.41 m E / LAT UTM: 7425893.32 m S  
FINAL= ZONA: 23 K / LONG UTM: 338324.57 m E / LAT UTM: 7425582.80 m S

**NOTAS ESPECÍFICAS:**

- **TERRAPLENAGEM**
- 1. Deverá ser fornecido uma via para arquivamento da Prefeitura Municipal do Certificado de Movimentação de Resíduos de Interesse Ambiental (CADRI) que irá comprovar a destinação adequada de solo seco, limpo, e não contaminado em aterro certificado pela Companhia de Tecnologia de Saneamento Ambiental (CETESB).

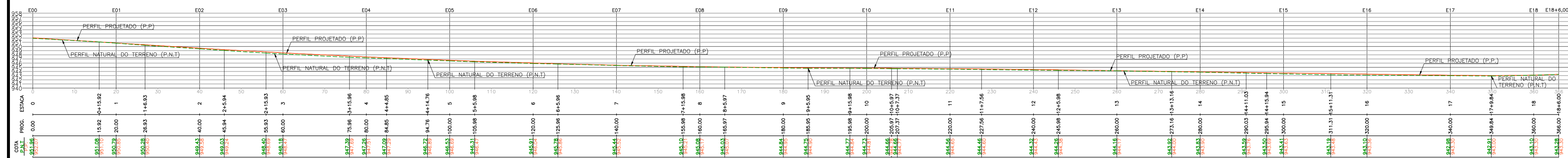

PERFIL LONGITUDINAL DA VIA  
esc 1:600



**PREFEITURA MUNICIPAL DE MAIRIPORÁ**  
ALAMEDA TIBIRIÇÁ, 374 - MAIRIPORÁ/SP - 07600-084

---

**SECRETARIA DE OBRAS E PLANEJAMENTO**  
DEPARTAMENTO DE PROJETOS E CONVÊNIOS  
ALAMEDA TIBIRIÇÁ, 535 - MAIRIPORÁ/SP - 07600-168

---

PROJETO: **OBRAS DE DRENAGEM, PAVIMENTAÇÃO E SINALIZAÇÃO**

LOCAL: **RODOVIA ARÃO SAHM - SP08 (ESTRADA DOS QUARENTA) - TRECHO 1 TERRA PRETA - MAIRIPORÁ/SP**

---

TÍTULO: **PLANTA DE TERREPLENAGEM** | FOLHA: **03/08**

---

ESCALA NOMINAL	DATA	REVISÃO
INDICADA	FEVEREIRO/2025	R01

---

ASSINATURAS

PROponente <b>WALID ALI HAMID</b> PREFEITO MUNICIPAL	CNPJ 46.523.163/0001-50
--	----------------------------

---

SECRETÁRIO DE OBRAS E PLANEJAMENTO <b>EDUARDO DE SOUZA MARTINS</b>	RESPONSÁVEL PELO DEPARTAMENTO <b>ALCIR CLAUDINO ALVES</b>
---	--

---

DESENHO: **BRUNA COQUEIRO**

ESPAÇO PARA APROVAÇÃO

---

<b>ALESSANDRA LARA C. DA CRUZ RODRIGUES</b> ENGENHEIRA CIVIL / CORRESPONSÁVEL TÉCNICA CREA: 5070557487 ART: 2820250181444 <b>THAINARA DE ALMEIDA VETTORI</b> ARQUITETA E URBANISTA/RESPONSÁVEL TÉCNICA CAU: A194127-5 RRT: S11452966400CT001	<b>EDUARDO DE SOUZA MARTINS</b> SECRETÁRIO MUNICIPAL DE OBRAS E PLANEJAMENTO
---	---

PREFEITURA MUNICIPAL DE MAIRIPORÁ  
CARIMBO DE APROVAÇÃO

WALID ALI HAMID  
PREFEITO MUNICIPAL DE MAIRIPORÁ