

PLANTA GEOMÉTRICO
esc. 1:600

- LEGENDA GEOMÉTRICO
- Pavimento existente
 - Via de terra
 - Faixa de ralamento
 - Implantação de ponto de ônibus
 - Passeio
 - Embocadura
 - Faixa de domínio do DER-SP
 - Perfil Projetado (P.P)
 - PC Ponto Central
 - PI Ponto de Interseção
 - PT Ponto Tangencial

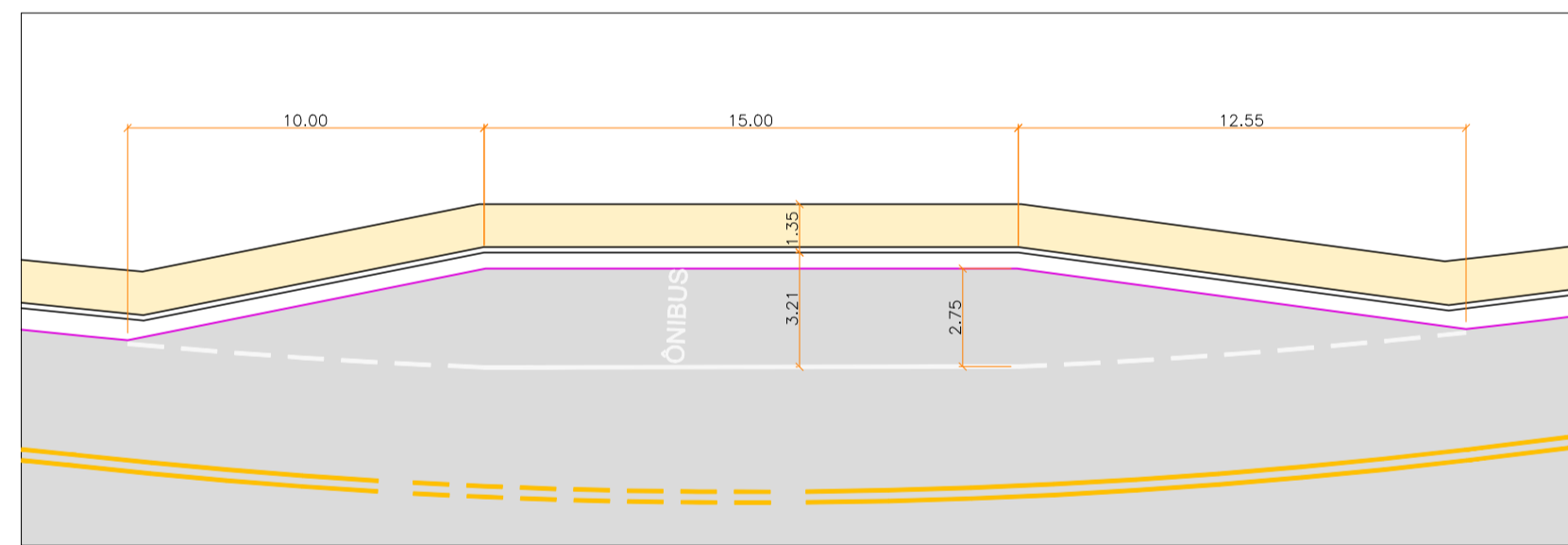

DETALHE PARADA DE ÔNIBUS
esc. 1:200

CARACTERÍSTICAS GEOMÉTRICAS DA VIA		ESTACAS MEDIDAS DE 20 EM 20 METROS			
RODOVIA ARÃO SAHM - BAIRRO TERRA PRETA - CEP 07662-810, MAIRIPORÁ - SÃO PAULO		EXTENSÃO DA VIA 366,00 METROS E018 + 6,00M			
VIA LOCAL: CENTRO	TRECHO DA VIA	LARGURA LEITO CARROÇÁVEL	TIPO DE REVESTIMENTO - CAMADAS		
VAS QUE INTERCEDEM NO INÍCIO E01 - RUA JÃO DA CRUZ E SOUZA		10,50m	PINTURA IMPERMEABILIZANTE 3.124,20 m ² PINTURA LIGANTE 3.124,20 m ² APLICAÇÃO DE BINDER 4,0 CM 124,97 m ³		
VAS QUE INTERCEDEM NO FINAL E018+6,00M - RODOVIA FERNÃO DIAS			RESÍDUOS DA FREAGEM DE PAVIMENTOS ASFÁLTICOS (RAP) 156,21 m ³ BASE DE BETA GRADUADA SIMPLES FAIXA "B" 658,63 m ³ SUB BASE DE MACADAME SECO 337,28 m ³		
			APLICAÇÃO DE CBUQ - GRADUAÇÃO C 5,0 CM 156,21 m ³		
CLASSIFICAÇÃO	VDM	LARGURA DA FAIXA (m)	LAR. DOS PASSEIOS	RAMPA MÁXIMA %	GABARITO VERTICAL Q.A.S. (m)
VIA ESTRUTURAL	>10.000	3,50-3,60	-	6%	5,50
VAS ESTRUTURAS E COLETORAS	5.001 a 10.000	3,50	-	8%	4,50
VAS COLETORAS	1.501 a 5.000	3,00-3,50	-	10%	4,50
VIA LOCAL E COLETORA	401 a 1.500	3,00	-	12%	4,50
VIA LOCAL	100 a 400	2,55-3,00	-	15%	4,00
FAIXA EXCLUSIVA DE ÔNIBUS	< 500 > 500	3,50	-	10% 8%	4,50 4,50



MAPA DE LOCALIZAÇÃO

COORDENADAS GEOGRÁFICAS:
INÍCIO= ZONA: 23 K / LONG UTM: 338081.41 m E / LAT UTM: 7425893.32 m S
FINAL= ZONA: 23 K / LONG UTM: 338324.57 m E / LAT UTM: 7425582.80 m S

NOTAS GERAIS:

- Antes do início da implantação do projeto, é necessário comunicar a PMM para liberação e agendamento de apoio operacional;
- A implantação do projeto deverá obrigatoriamente ser acompanhada por responsável técnico legalmente habilitado mediante a apresentação de ART/RTT a PMM;
- A implantação do projeto é de inteira responsabilidade do Executor, inclusive quanto ao cumprimento da legislação e normas vigentes;
- Deverá ser observada legislação pertinente quando da necessidade de "Poda de Adequação" na vegetação conflitante; conforme Decreto Municipal 9709/2023. Caso houver, as ocorrências deverão constar em Relatório Fotográfico e/ou Diário de Obras com imagens (fotográficas) do 'antes e depois' da situação conflitante, apontadas pelo responsável da execução (implantação). Para volume expressivo de casos, deverá ser requerido junto a Secretaria Municipal do Meio Ambiente os serviços ou a devida autorização para execução por meios próprios;
- À PMM cabe a prerrogativa de solicitar eventuais ajustes no projeto aprovado face a possíveis alterações ocorridas no sistema viário, demora na sua implantação, e ou outros motivos que considerar pertinentes, afim de garantir as boas condições de segurança e fluidez no local;
- Medidas e cotas em metros, exceto onde indicado. Na execução da obra, confirmar cotas "in loco";
- Não deverá ser feito quaisquer alterações sem a autorização do departamento técnico responsável pela fiscalização da obra;
- Este documento trata da execução da obra como um todo, com itens a serem feitos pela contratada e pela prefeitura. Portanto, itens que mencionarem "recursos próprios" não cabem a contratada e serão feitos pela municipalidade.

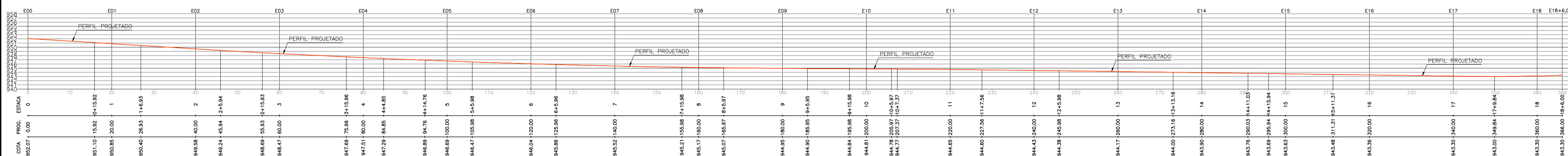

PERFIL LONGITUDINAL DA VIA
esc. 1:600



PREFEITURA MUNICIPAL DE MAIRIPORÃ
ALAMEDA TIBIRIÇÁ, 374 - MAIRIPORÃ/SP - 07600-084

SECRETARIA DE OBRAS E PLANEJAMENTO
DEPARTAMENTO DE PROJETOS E CONVÊNIOS
ALAMEDA TIBIRIÇÁ, 535 - MAIRIPORÃ/SP - 07600-168

PROJETO	FOLHA
OBRAS DE DRENAGEM, PAVIMENTAÇÃO E SINALIZAÇÃO	04/08
LOCAL	
RODOVIA ARÃO SAHM - SP08 (ESTRADA DOS QUARENTA) - TRECHO 1 TERRA PRETA - MAIRIPORÃ/SP	
TÍTULO	
PROJETO GEOMÉTRICO	

ESCALA NOMINAL	DATA	REVISÃO
INDICADA	FEVEREIRO/2025	R01

ASSINATURAS	CNPJ
PROponente WALID ALI HAMID PREFEITO MUNICIPAL	46.523.163/0001-50

SECRETÁRIO DE OBRAS E PLANEJAMENTO	RESPONSÁVEL PELO DEPARTAMENTO
EDUARDO DE SOUZA MARTINS	ALCIR CLAUDINO ALVES

DESENHO	SECRETÁRIO MUNICIPAL DE OBRAS E PLANEJAMENTO
BRUNA COQUEIRO	EDUARDO DE SOUZA MARTINS

ESPAÇO PARA APROVAÇÃO	RESPONSÁVEL PELO DEPARTAMENTO
	ALCIR CLAUDINO ALVES

ALESSANDRA LARA C. DA CRUZ RODRIGUES ENGENHEIRA CIVIL / CORRESPONSÁVEL TÉCNICA CREA: 5070567487 ART: 2820250181444	
THAINARA DE ALMEIDA VETTORI ARQUITETA E URBANISTA/RESPONSÁVEL TÉCNICA CAU: A194127-5 RR: S114529664100CT001	

PREFEITURA MUNICIPAL DE MAIRIPORÃ
CARIMBO DE APROVAÇÃO

WALID ALI HAMID
PREFEITO MUNICIPAL DE MAIRIPORÃ