



# MAPA DE LOCALIZAÇÃO AV. CONCEIÇÃO GARCIA GIMENES

### Legenda

-  Av. Conceição Garcia Gimenes
-  Fim de trecho
-  Início de Trecho

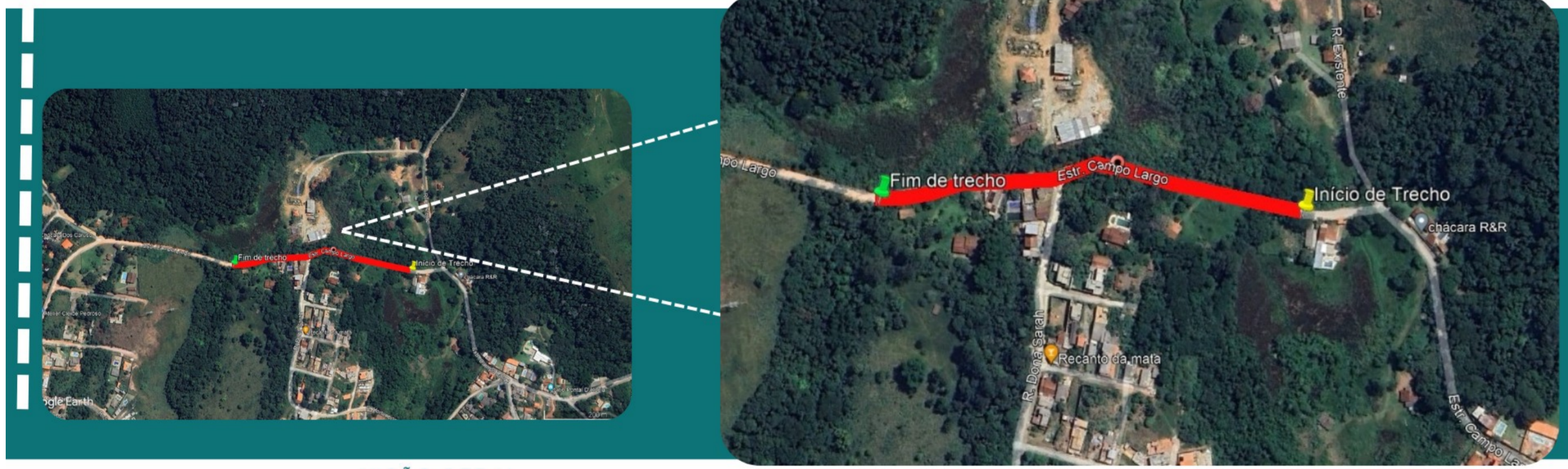

VISÃO GERAL

ÁREA COM INTERVENÇÃO

COORDENADAS GEOGRÁFICAS:

INÍCIO DO TRECHO  
 ZONA: 23K  
 LATITUDE: 7429435.93 m S  
 LONGITUDE: 335577.18 m E

FINAL DO TRECHO  
 ZONA: 23K  
 LATITUDE: 7429431.96 m S  
 LONGITUDE: 335281.49 m E

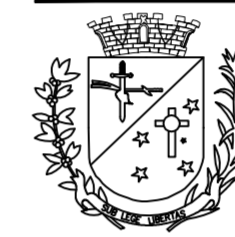

## PREFEITURA MUNICIPAL DE MAIRIPORÃ

ALAMEDA TIBIRIÇÁ, 374 - MAIRIPORÃ/SP - 07600-084

### SECRETARIA DE OBRAS E PLANEJAMENTO

DEPARTAMENTO DE PROJETOS E CONVÊNIOS  
ALAMEDA TIBIRIÇÁ, 535 - MAIRIPORÃ/SP - 07600-168

PROJETO  
**OBRAS DE DRENAGEM, PAVIMENTAÇÃO E SINALIZAÇÃO**

LOCAL  
**AV. CONCEIÇÃO GARCIA GIMENES - TRECHO 02 - JUNDIAIZINHO  
MAIRIPORÃ-SP**

TÍTULO **MAPA DE LOCALIZAÇÃO** | FOLHA **ÚNICA**

ESCALA NOMINAL **INDICADA** | DATA **FEVEREIRO/2025** | REVISÃO **R01**

ASSINATURAS  
 PROPONENTE **WALID ALI HAMID** | C.N.P.J. **46.523.163/0001-50**  
 PREFEITO MUNICIPAL

SECRETÁRIO DE OBRAS E PLANEJAMENTO **EDUARDO DE SOUZA MARTINS** | RESPONSÁVEL PELO DEPARTAMENTO **ALCIR CLAUDINO ALVES**

DESENHO  
**MANOELA LINHARES**

ESPAÇO PARA APROVAÇÃO

**ALESSANDRA LARA C. DA CRUZ RODRIGUES**  
 ENGENHEIRA CIVIL / CORRESPONSÁVEL TÉCNICA  
 CREA: 5070567487  
 ART: 2620250181444  
**THAINARA DE ALMEIDA VETTORI**  
 ARQUITETA E URBANISTA/RESPONSÁVEL TÉCNICA  
 CAU: A194127-5  
 RRT: S114529684100CT001

**EDUARDO DE SOUZA MARTINS**  
 SECRETÁRIO MUNICIPAL DE OBRAS E PLANEJAMENTO

PREFEITURA MUNICIPAL DE MAIRIPORÃ  
CARIMBO DE APROVAÇÃO

**WALID ALI HAMID**  
 PREFEITO MUNICIPAL DE MAIRIPORÃ