

MAPA DE LOCALIZAÇÃO DA ÁREA DE INTERFERÊNCIA, RODOVIA PREFEITO LUIZ SALOMÃO CHAMMA – SP023 – BAIRRO RIO ABAIXO – MAIRIPORÃ/ SP

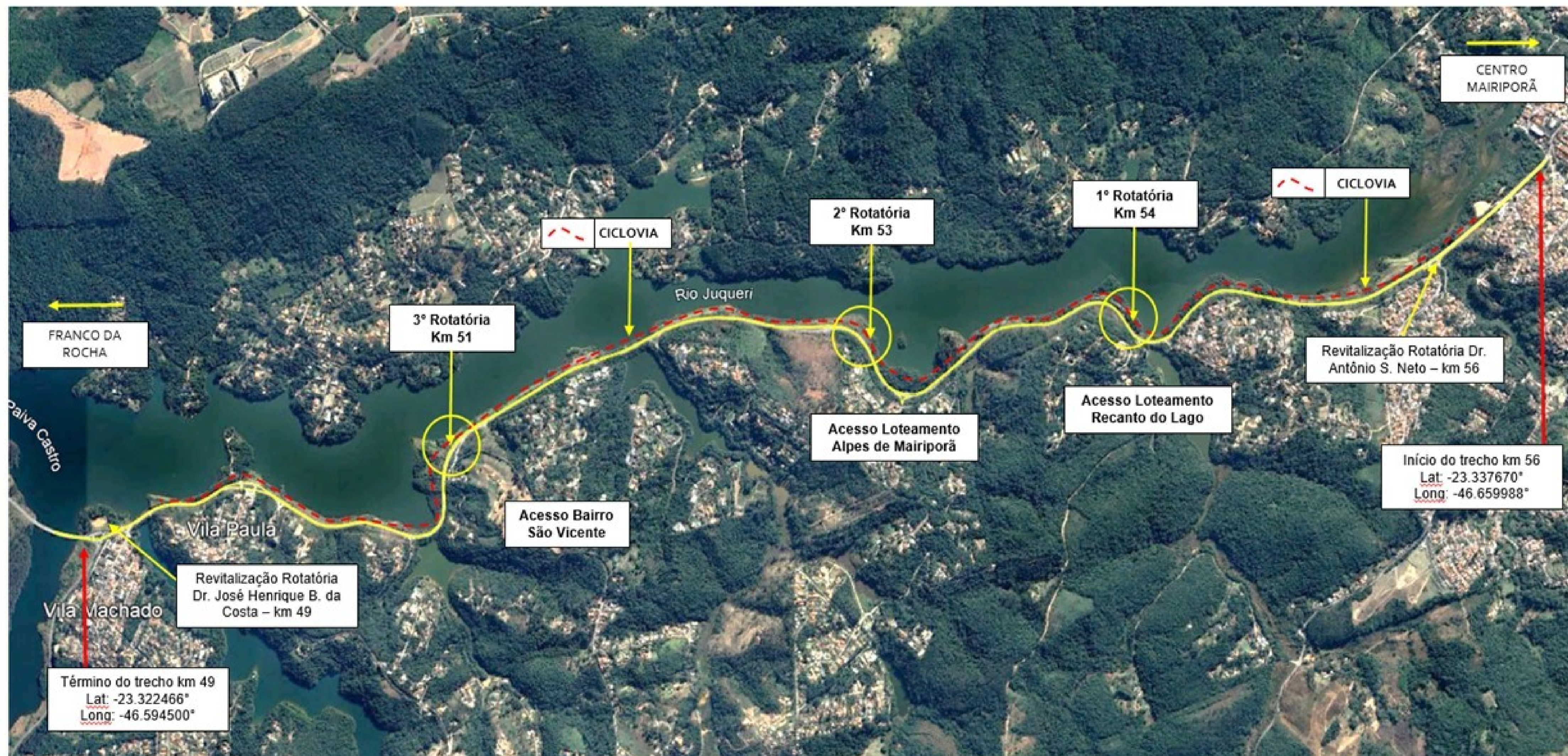

1º Rotatória - Km 54 (Loteamento Recanto do Lago) Rio Abaixo - 23.329548° - 46.612614°
 2º Rotatória - Km 53 (Loteamento Alpes de Mairiporã) Rio Abaixo - 23.329389° - 46.625297°
 3º Rotatória - Km 51 (Bairro São Vicente); Rio Abaixo - 23.333686° - 46.642494°

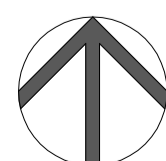

PROJETO
 PROJETO DE IMPLANTAÇÃO DE 03 ROTATÓRIAS NA SP 023

LOCAL
 ROD. PREF. LUIZ SALOMÃO CHAMMA - SP 023
 MAIRIPORÃ-SP / FRANCO DA ROCHA-SP

TÍTULO
 MAPA DE LOCALIZAÇÃO

FOLHA
 2/2

ESCALA NOMINAL
 Sem Escala

DATA
 DEZEMBRO/2025

REVISÃO
 R00

ASSINATURAS
 PROPONENTE
 WALID ALI HAMID
 PREFEITO MUNICIPAL

C.N.P.J.
 46.523.163/0001-50

SECRETÁRIO DE OBRAS E PLANEJAMENTO
 EDUARDO DE SOUZA MARTINS

RESPONSÁVEL PELO DEPARTAMENTO
 ALCIR CLAUDINO ALVES

ESPAÇO PARA APROVAÇÃO

ALCIR CLAUDINO ALVES
 ENGENHEIRO ELETRICISTA / DIRETOR DO DEPARTAMENTO DE
 PROJETOS
 CREA-SP: 5070554120 / ART: 2620252172112

EDUARDO DE SOUZA MARTINS
 SECRETÁRIO MUNICIPAL DE OBRAS E PLANEJAMENTO